Europejski Dzień Walki z Handlem Ludźmi. Escape Truck we Wrocławiu

Małgorzata Potoczna
15.10.2026

Handel ludźmi to współczesna forma niewolnictwa, która może dotknąć każdego. O tym, jak działają przestępcy, jakimi metodami werbują swoje ofiary i jak rozpoznawać niebezpieczne sytuacje, można było przekonać się 14 października we Wrocławiu. Wszystko za sprawą Escape Trucka, specjalnego kontenera edukacyjnego, który pozwolił uczestnikom spojrzeć na problem handlu ludźmi z zupełnie innej perspektywy. W wydarzeniu aktywnie uczestniczyli funkcjonariusze z Nadodrzańskiego Oddziału Straży Graniczne

W związku z obchodzonym 18 października Europejskim Dniem Walki z Handlem Ludźmi szczególnie ważne jest podnoszenie świadomości społecznej. 14 października we Wrocławiu pojawił się Escape Truck – specjalny pojazd edukacyjny, który przybliżył

mieszkańcom Wrocławia problem handlu ludźmi i pokazał metody działania przestępców.

Escape Truck został udostępniony dzięki uprzejmości holenderskiej Policji, w ramach międzynarodowej współpracy z Komendą Główną Straży Granicznej oraz Komendą Główną Policji. W wydarzeniu uczestniczyli funkcjonariusze z Placówki Straży Granicznej we Wrocławiu-Strachowicach oraz komendy Nadodrzańskiego Oddziału Straży Granicznej.

Handel ludźmi to współczesna forma niewolnictwa, obejmująca m.in. wykorzystywanie seksualne, pracę przymusową i zmuszanie do żebractwa. Funkcjonariusze Nadodrzańskiego Oddziału Straży Granicznej najczęściej spotykają się z przypadkami wykorzystywania ludzi do pracy przymusowej - w tym roku zidentyfikowali już 14 takich ofiar.

Aby minimalizować ten zbrodniczy proceder potrzebne są działania prewencyjne, ukierunkowane na podniesienie świadomości społecznej w zakresie zagrożeń jakie niesie ze sobą handel ludźmi. Działania te powinny być kierowane zarówno do ogółu społeczeństwa jak i konkretnych grup odbiorców, głównie ludzi młodych, którzy obecnie stanowią grupę największego ryzyka.

Europejski Dzień Walki z Handlem Ludźmi. Escape Truck we Wrocławiu

Europejski Dzień Walki z Handlem Ludźmi. Escape Truck we Wrocławiu

Europejski Dzień Walki z Handlem Ludźmi. Escape Truck we Wrocławiu

Europejski Dzień Walki z Handlem Ludźmi. Escape Truck we Wrocławiu

Europejski Dzień Walki z Handlem Ludźmi. Escape Truck we Wrocławiu

Europejski Dzień Walki z Handlem Ludźmi. Escape Truck we Wrocławiu

Europejski Dzień Walki z Handlem Ludźmi. Escape Truck we Wrocławiu

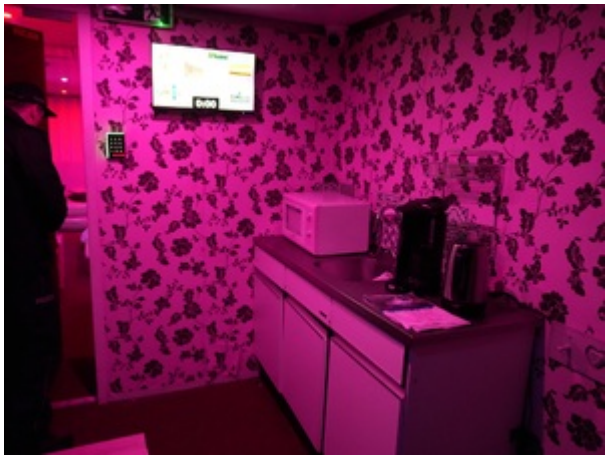

Europejski Dzień Walki z Handlem Ludźmi. Escape Truck we Wrocławiu

Europejski Dzień Walki z Handlem Ludźmi. Escape Truck we Wrocławiu